Gobierno de la Ciudad de México

CDMX INSTALARÁ PISTA AMIGABLE CON EL

PATINAJE

Las instalaciones invernales del Zócalo tendrán un ahorro de energía, agua y de 20 millones de pesos

EDUARDO HERNÁNDEZ

La pista de patinaje que se instalará esta semana en la plancha del Zócalo capitalino y estará disponible para los visitantes del 14 de diciembre al 5 de enero, sustituirá a la tradicional pista de hielo que se instalaba desde 2007; tendrá un ahorro de energía, de agua y será más económica que de las anteriores.

La empresa suiza Glice será la encargada de poner esta pista que fue importada desde Alemania y cuyo costo será de 10 millones de pesos, es decir, 66% menos que los 30 millones de pesos que se gastaban en las anteriores.

Viktor Meier, CEO de Glice, explicó que ellos desarrollaron un material de polímeros de alta densidad que parece hielo, se siente como hielo, pero no es hielo, no se derrite, entonces, se puede patinar encima con patines normales, con cuchillas de acero, pero con cero gasto de energía. No obstante, en con este producto se pierde 2% de velocidad comparado con las pistas de hielo.

BENEFICIOS. La pista contará con alrededor de mil 956 paneles de este producto que será instalado la próxima semana en la plancha de la Plaza de la Constitución y tendrá una dimensión aproximada de 4 mil metros cuadrados, más grande que la pista del año pasado que se colocó en la Plaza de la República y media 3 mil 300 metros cuadrados.

A un costado de la pista habrá seis módulos, en donde se van a entregar los patines, para evitar cuello de botella y las filas tan largas, pero estarán diseñadas como cabañas.

El CEO de Glice expuso que esta pista tiene algunas ventajas, como la

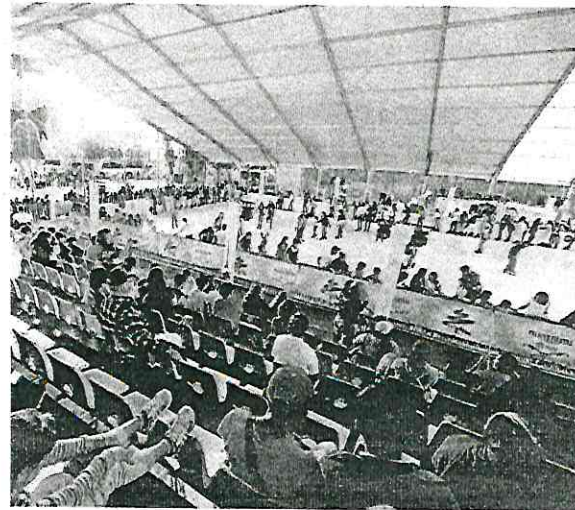

ARCHIVO EL GRÁFICO

1200 PERSONAS

por hora, podrán utilizar simultáneamente la pista de patinaje, misma que contará con 30 patines disponibles.

“

Nuestra visión es traer el deporte de invierno a esos lugares donde no hay hielo, incluso hemos colocado este tipo de pistas en lugares calurosos, como Río de Janeiro”.

Viktor Meier
CEO de Glice

EL DATO

HELADAS
Pese a estos cambios ecológicos en el gobierno de la capital, alcaldías como Iztapalapa y Miguel Hidalgo instalarán pistas de hielo, con el objetivo de que las personas conozcan estas actividades.

absorción de choques, por lo que tendrán menos accidentes; así como más seguridad para los usuarios, pues no será tan resbaloso como el hielo, aunque por el lubricante estará húmeda.

NOVEDAD. La titular del Fondo Mixto de Promoción, Paola Félix Díaz, informó que la institución a su cargo será la encargada de patrocinar la pista por medio de la Promoción de la marca CDMX, tanto las actividades, como su operación, donde se invertirán alrededor de 20 millones de pesos; sin embargo, con ello se busca que la Ciudad de México se vuelva referencia en el mundo, porque se está entrando a una agenda internacional que tiene que ver con el medio ambiente.

Destacó que los horarios de la pista serán de 9 de la mañana a las 10 de la noche y aseguró que ninguna de las decoraciones que se sumarán a la pista llevarán plástico, pues todo será con un concepto ecológico.

MEDIO AMBIENTE

ECONÓMICO

Una pista amigable con el ambiente

La empresa suiza Glice desarrolló paneles con un material de polímeros de alta densidad que parece hielo, se siente como hielo, pero no es hielo

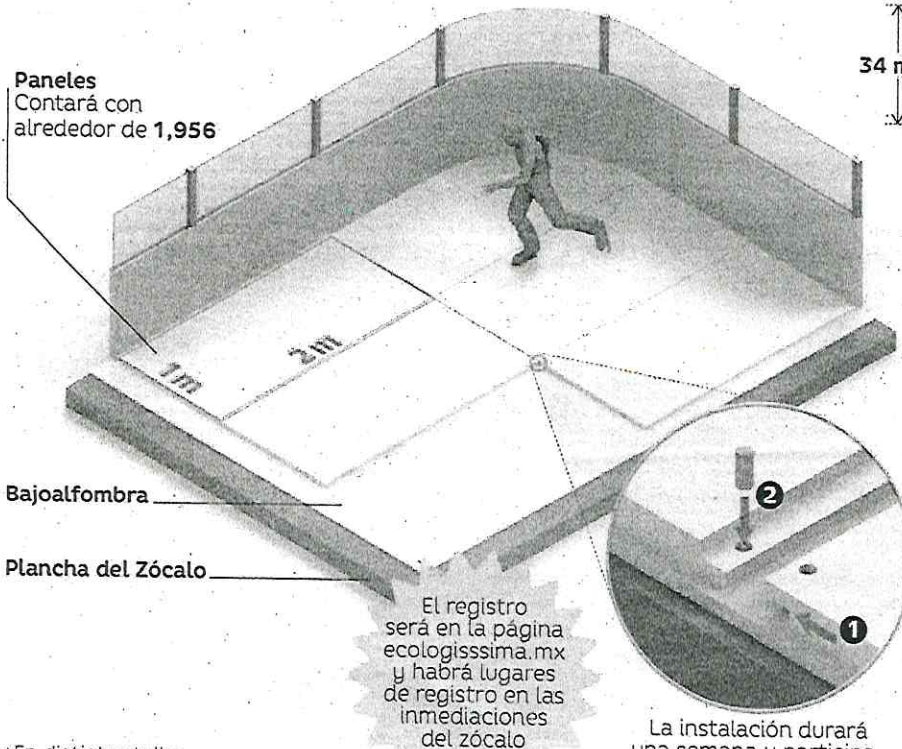

Dimensiones

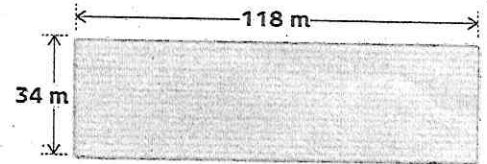

Características

- Desgastes mínimos
- No requiere agua ni electricidad
- Absorbe los choques, hay menos accidentes
- Habrá 3 mil patines disponibles*
- Capacidad de hasta mil 200 personas

*En distintas tallas.
Nota: Estará dando servicio del 14 de diciembre al 6 de enero.
Fuente: Con información de la firma Glice

ESPECIAL

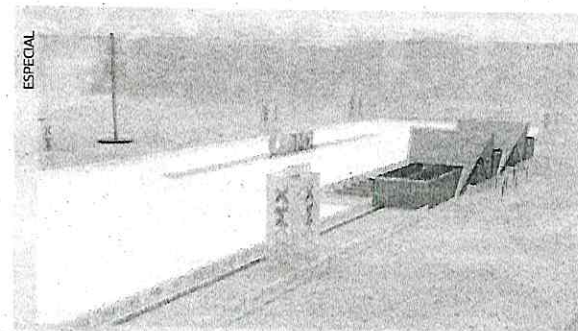

ANTICIPA TU ENTRADA Y DIVIÉRTETE

El registro para poder utilizar la pista ecológica se podrá hacer de dos formas, por adelantado en la página www.ecologgissima.mx, que se habilitará en los próximos días, y donde los usuarios podrán elegir su tallade patines, horario y una vez registrado se les otorgará un código QR que deberán entregar en los accesos. También habrá puntos de registro físicos, en las inmediaciones de la Plaza de la Constitución, donde también se imprimirá el código QR.